GOVERNMENT OF WEST BENGAL

e-TENDER CORRIGENDUM NOTICE

1st Corrigendum of e-Tender vide Ref. No. eNIT No. 27 of EE/JHD of 2023-24 and ID: 2023_PHED_626813_2, 2023_PHED_626813_3 and 2023_PHED_626813_8 for DIFFERENT TYPE OF WORKs in Jhargram District. Details will be available in the website wbtenders.gov.in The last date for submission of tender is 13.01.2024 up to 18:00 Hours. Sd/- for Executive Engineer, Jhargram Division, PHE Dte.

ICA- T233(3)/2024

INFORMATION WANTED

This is the photograph of **Mandira Das** Daughter of **Bhabasindhu Das**, of Vill-Ramgopalpur, PS-Dholahat, PO-Harendranagar, 743347, who has been missing since 06.12.2023 from Residence, Dholahat, Sundarban Police District, W.B., Description of this missing person is :**Age**-17 Years, **Complexion**-Fair, **Height**-153 cms., **Wearing**-White Churidar School Dress, White Pant, **Language**-Bengali. Please inform whereabouts of the missing person, to the Spl. Supdt. of Police, C.I.D. (W.B.), Bhabani Bhaban, Kolkata-700027, Ph. No.-033-2450-6120.

ICA-D11(2)/2024

INFORMATION WANTED

This is the photograph of **Sudha Singh @ Silky** Daughter of **Uma Shankar Singh**, Spouse's Name- **Rahul Kr Singh** of48 New Gt Road, PO+PS-Uttarpara, 712258, who has been missing since 26.12.2023 from Residence, Uttarpara, Chandannagar Police Commissionerate, W.B., Description of this missing person is :**Age**-38 Years, **Complexion**-Fair, **Height**-168 cms., **Wearing**-Blue Top, Blue Jeans, **Language**-Hindi, **Identification Mark**-Tattoo on Left Hand. Please inform whereabouts of the missing person, to the Spl. Supdt. of Police, C.I.D. (W.B.), Bhabani Bhaban, Kolkata-700027, Ph. No.-033-2450-6120.

ICA-D12(2)/2024

INFORMATION WANTED

This is the photograph of **Sona Rani Ray** Daughter of **Rabon Roy**, of Itapukur, PO+PS-Chakdah, 741101, who has been missing since 23.11.2023 from Residence,Chakdah, Ranaghat Police District, W.B., Description of this missing person is :**Age**-16 Years, **Complexion**-Fair, **Height**-138 cms., **Wearing**-Blue Churidar, **Language**-Bengali. Please inform whereabouts of the missing person, to the Spl. Supdt. of Police, C.I.D. (W.B.), Bhabani Bhaban, Kolkata-700027, Ph. No.-033-2450-6120.

ICA-D3(2)/2024

INFORMATION WANTED

This is the photograph of **Disha Biswas** Daughter of **Sanjoy Biswas**, of East Shibachal Battala S V Road, Birati, PS-Nimta, PO-Nimta, 700049, who has been missing since 04.04.2022 from Residence, Nimta, Barrackpore Commissionerate, W.B., Description of this missing person is :**Age**-15 Years, **Complexion**-Sallow, **Height**-163 cms., **Language**-Bengali. Please inform whereabouts of the missing person, to the Spl. Supdt. of Police, C.I.D. (W.B.), Bhabani Bhaban, Kolkata-700027, Ph. No.-033-2450-6120.

ICA-D4(2)/2024

লাইফলাইন প্রোজেক্টস প্রাইভেট লিমিটেড
সিআইএন: U70109WB2008PTC126778
রেজিঃ ঠিকানা: ১/জি ক্ষুদিরাম বোস সরণি, সন্টি প্লাজা, ৭ম তল, রুম নং ৬০৭, কেবিন নং এম৫, নাগেরবাজার মল রোডের নিকটে, কলকাতা-৭০০০৮০
ই মেল আইডি: lifelinetract@gmail.com
ফর্ম নং: আইএনসি ২৬
[কোম্পানিজ (ইনকর্পোরেশন) রুলস, ২০১৪ এর রুল ৩০ অনুযায়ী]
এক রাজ্য থেকে অপর রাজ্যে কোম্পানির রেজিস্টার্ড অফিস স্থানান্তরের জন্য সংবাদপত্রে প্রকাশিতব্য বিজ্ঞাপন
কেন্দ্রীয় সরকার, ইস্টার্ন রিজিয়ন সমীপে

কোম্পানিজ অ্যাক্ট, ২০১৩ এর ১৩ নং ধারার (৪) নং উপধারা এবং কোম্পানিজ (ইনকর্পোরেশন) রুলস, ২০১৪ এর রুল ৩০ সাব রুল (৫) ক্লজ (এ) সম্পর্কিত বিষয়

~ এবং ~

বিষয়: **লাইফলাইন প্রোজেক্টস প্রাইভেট লিমিটেড** যার রেজিস্টার্ড অফিস ১/জি ক্ষুদিরাম বোস সরণি, সন্টি প্লাজা, ৭ম তল, রুম নং ৬০৭, কেবিন নং এম৫, নাগেরবাজার মল রোডের নিকটে, কলকাতা-৭০০০৮০

..... পিটিশনার

এতদ্দ্বারা জনসাধারণের জ্ঞাতার্থে জানানো হচ্ছে যে, ৯ নভেম্বর, ২০২৩ তারিখে আয়োজিত উক্ত কোম্পানির বিশেষ সাধারণ সভায় গৃহীত একটি বিশেষ সিদ্ধান্ত অনুযায়ী কোম্পানিজ অ্যাক্ট, ২০১৩ এর ১৩ নং ধারাধীনে '**পশ্চিমবঙ্গ রাজ্য**' থেকে '**উত্তরপ্রদেশ রাজ্য**' তে কোম্পানির রেজিস্টার্ড অফিস স্থানান্তরের উদ্দেশ্যে কোম্পানির সঙ্ঘস্মারক পরিবর্তনের বিষয়টি নিশ্চিত করার জন্য আবেদনকারী কোম্পানির তরফে কেন্দ্রীয় সরকারের কাছে একটি আর্জি পেশ করার প্রস্তাব আনা হয়েছে।

এই কোম্পানির রেজিস্টার্ড অফিসের প্রস্তাবিত উক্ত স্থানান্তরে কারও স্বার্থ ক্ষুণ্ণ হওয়ার সম্ভাবনা থাকলে **তিনি/তাঁরা এমসিএ-২১ পোর্টাল (www.mca.gov.in) তে ইনভেস্টর কমপ্লেন ফর্ম দাখিল করে** কিংবা এই বিজ্ঞপ্তি সংবাদপত্রে প্রকাশিত হওয়ার তারিখ থেকে ১৪ (চোদ্দ) দিনের মধ্যে রিজিওনাল ডিরেক্টর ইস্টার্ন রিজিয়ন, নিজাম প্যালেস, ২য় এমএসও বিল্ডিং, চতুর্থ তল, ২৩৪/৪, এজেসি বোস রোড, কলকাতা-৭০০০২০ সমীপে তাঁর (পুং/ স্ত্রী) স্বার্থের ধরন ও বিরোধিতার কারণ উল্লেখ করে লিখিতভাবে জানান বা রেজিস্টার্ড ডাকে পাঠান এবং এর সঙ্গে একটি হলফনামা দ্বারা বক্তব্য সমর্থিত হওয়া আবশ্যক এবং এর একটি কপি অবশ্যই আবেদনকারী এই কোম্পানির এই রেজিস্টার্ড অফিসের উপরোক্ত ঠিকানায় পেশ করতে হবে।

আবেদনকারী **লাইফলাইন প্রোজেক্টস প্রাইভেট লিমিটেড**
-এর জন্য এবং তরফে
স্বা/-
অঞ্জনা ভোরা
ডিরেক্টর
ডিআইএন: 01113518

স্থান: কলকাতা
তারিখ: ০৫.০১.২০২৪

INFORMATION WANTED

This is the photograph of **Geeta Devi** Daughter of **Anil Singh**, of Ramkrishna Pally, Saltlake Sec Ii, PS-Bidhannagar East, PO-Sech Bhawan, 700091, who has been missing since 08.12.2023 from Residence, Bidhannagar (East) Bidhannagar Commissionerate, W.B., Description of this missing person is :**Age**-17 Years, **Complexion**-Sallow, **Height**-158 cms., **Wearing**-Pink Salower, Leggings, **Language**-Hindi. Please inform whereabouts of the missing person, to the Spl. Supdt. of Police, C.I.D. (W.B.), Bhabani Bhaban, Kolkata-700027, Ph. No.-033-2450-6120.

ICA-D5(2)/2024

INFORMATION WANTED

This is the photograph of **Shankar Kumar Singh @ Anshu** Son of **Raju Kumar Singh**, of 11-12-13-1 Gulam Hussain Sardar Lane, Ps-Shibpur, who has been missing since 16.12.2023 from Residence, Shibpur, Howrah Commissionerate , W.B., Description of this missing person is :**Age**-14 Years, **Complexion**-Fair, **Height**-163 cms., **Wearing**-White Full Shirt, Blue Jeans Pant, **Language**-Hindi, **Identification Mark**-One Cut Mark in Left Hand. Please inform whereabouts of the missing person, to the Spl. Supdt. of Police, C.I.D. (W.B.), Bhabani Bhaban, Kolkata-700027, Ph. No.-033-2450-6120.

ICA-D6(2)/2024

PURBA BARDHAMAN ZILLA PARISHAD

e-NIT-89 of 2023-2024, e-NIT-90 of 2023-2024 & e-NIT-91 of 2023-2024

Tender Ref No:- DE-E-NIT-89 of 23-24, DE-E-NIT-90 of 23-24 & DE-E-NIT-91 of 23-24

e-Tender is invited from reputed and resourceful contractors for road works within Purba Bardhaman District. Closing date of bid submission is upto 20.01.2024. For further details, please log on website: https://wbtenders.gov.in.

Sd/-
District Engineer
Purba Bardhaman Zilla Parishad

CORRIGENDUM

Corrigendum for NIeQ No. 13/BM/2023-24 and Tender ID no. 2023_MAD_629529_1 corrected last date of bid submission is 10/01/2024 upto 11.00 A.M. (Online) Details will be available at www.wbtenders.gov.in.

Sd/-
Chairman
Berhampore Municipality

Election to the Board of Directors
H.I.T. Employees Co-operative Credit Society Ltd
(Registration No. 33, Date : 1967)
19, G.T. Road (South), Howrah - 711101

NOTICE

In compliance with the direction of the CEC, West Bengal vide Memo No. : **1-CEC/IV-01/2024** Date : **03.01.2024** and subsequent Memo No. : **25** Date : **04.01.2024** of the Returning Officer the date of poll is rescheduled to **19.01.2024** instead of **07.01.2024** as per details given hereunder.

Date of Poll	Time	Venue of poll	Counting of Votes & Publication of Results
19.01.2024	11:00 A.M. to 2:00 P.M.	H.I.T. Board Room (1st Floor) at 19, G.T. Road, Howrah-711101	After completion of Poll

(Imtiaz Ahmed)
Assistant Returning Officer
H.I.T. ECCS Ltd.

(Shib Shankar Das)
Assistant Returning Officer
H.I.T. ECCS Ltd.

পঞ্জাব নैशनल बैंक pnb punjab national bank (भारत सरकार का उपक्रम) (Govt. Of India Undertaking)

প্রকাশ্য বিজ্ঞপ্তি

ডানলপ ব্রিজ ব্রাঞ্চ, ১৬৪ বি টি রোড, কলকাতা-৭০০১০৮, ই-মেল: bo3977@pnb.co.in

এতদ্দ্বারা জনসাধারণের অবগতির জন্য জানানো যাচ্ছে যে, ৬, শ্রী গোপাল মল্লিক রোড, কলকাতা-৭০০০৫৭ ঠিকানাস্থিত একতলায় একটি দোকানঘরের সমগ্র এবং অবিচ্ছেদ্য অংশ, যার সি এস দাগ নং ৫১০২, খতিয়ান নং ২৩১৩, মৌজা-আড়িয়াদহ কামারহাটি, জে এল নং ১, ওয়ার্ড নং ১০, হোল্ডিং নং ২০৫৫, কামারহাটি মিউনিসিপ্যালিটির ক্ষেত্রাধীন, থানা বেলঘরিয়া, জেলা উত্তর ২৪ পরগনা সম্পত্তির প্রেক্ষিতে ৫৯/৩, পি সি ব্যানার্জি রোড, পোঃ অঃ দক্ষিণেশ্বর, থানা বেলঘরিয়া, কলকাতা-৭০০০৭৬, জেলা উত্তর ২৪ পরগনা নিবাসী শ্রী দিলীপ কুমার মণ্ডল, পিতা শ্রী গণেশ চন্দ্র মণ্ডলের নামে ও এডিএসআর- কাশীপুর দমদম সমীপে বই নং ১, সিডি ভলিউম নং ১০, পৃষ্ঠা নং ১৫৯১ থেকে ১৬১৯ তে রেজিস্টার্ড ২০১২ সালের আসল স্বত্বদলিল নং ০৪১৪৬, যেটি ঋণের সুবিধা গ্রহণের জন্য স্বত্বদলিল জমার মেমোরান্ডাম অনুসারে সমবন্ধকির মাধ্যমে ২১.০৭.২০১৬ তারিখে আমাদের ব্রাঞ্চে সিকিউরিটি হিসেবে জমা রাখা হয়েছিল, তা আমাদের ব্রাঞ্চ থেকে হারিয়ে গেছে বা খুঁজে পাওয়া যাচ্ছে না এবং এই মর্মে বরানগর থানা, কলকাতা সমীপে ১৪.১২.২০২৩ তারিখ সংবলিত জিডিই নং ৯৬৬ পুলিশি অভিযোগ দায়ের করা হয়েছে। উক্ত বন্ধকির পরবর্তীতে কোনও ব্যাঙ্ক/ আর্থিক প্রতিষ্ঠান/ ব্যক্তি উক্ত আসল স্বত্বদলিলের ভিত্তিতে কোনও চার্জ/দায় গঠন করে থাকলে তার দায় এই ব্যাঙ্কের ওপর বর্তাবে না।

উক্ত সম্পত্তির ওপর কোনও স্বার্থ বা স্বত্বের দাবি বা যে কোনও ধরনের অভিযোগ থাকলে যে কোনও ব্যক্তি এই বিজ্ঞপ্তি প্রকাশের তারিখ থেকে সাত দিনের মধ্যে এই ব্যাঙ্কে তা উপস্থাপন করতে পারেন। কোনও ব্যক্তি উক্ত আসল স্বত্বদলিলটি খুঁজে পেলে উপরিলিখিত ঠিকানায় পাঞ্জাব ন্যাশনাল ব্যাঙ্ক, ডানলপ ব্রিজ ব্রাঞ্চে জমা দেওয়ার জন্য তাঁর প্রতি পাঞ্জাব ন্যাশনাল ব্যাঙ্কের তরফে অনুরোধ জানাচ্ছি।

তারিখ: ০৫.০১.২০২৪
স্থান: পিএনবি ডানলপ ব্রিজ ব্রাঞ্চ, কলকাতা

সিনিয়র ব্রাঞ্চ ম্যানেজার

यूको बैंक UCO BANK
(A Govt. of India Undertaking)

সল্টলেক জোনাল অফিস
৩ এবং ৪ ডিডি ব্লক, ফার্স্ট ফ্লোর, সল্টলেক সিটি, সেক্টর-১, কলকাতা-৭০০ ০৬৪

জোনাল অফিস সল্টলেক এবং সেক্টর-২ ব্রাঞ্চের প্রয়োজনীয় আসবাবপত্র ও গৃহসজ্জার জন্য টেন্ডার (যোগাযোগ নং- ০৩৩ ৪৪৫৫ ৯১৬৪, ই-মেল: zosaltlake.gad@ucobank.co.in)

জোনাল অফিস সল্টলেক এবং বিদ্যুৎ ভবন সল্টলেক সেক্টর-২ ব্রাঞ্চের প্রয়োজনীয় আসবাবপত্র ও গৃহসজ্জার (সহ বৈদ্যুতিক ও এসি-র কাজ) জন্য ইউকো ব্যাঙ্ক জোনাল অফিস সল্টলেক আরএফপি আহ্বান করছেন। বিশদের জন্য অনুগ্রহ করে ব্যাঙ্কের ওয়েবসাইট www.ucobank.com দেখুন।

টেন্ডার জমা করার শেষ তারিখ: ২৯.০১.২০২৪।

এজিএম এবং জোনাল ম্যানেজার, সল্টলেক জোন

केनरा बैंक Canara Bank A Govt. of India Undertaking
सिंडिकेट Syndicate

শরৎ বোস রোড ব্রাঞ্চ
২০৩, শরৎ বোস রোড ব্রাঞ্চ
কলকাতা-৭০০ ০২৯

স্বর্ণ নিলাম বিক্রয় বিজ্ঞপ্তি

নিম্নে উল্লিখিত ব্যক্তিগণকে অবগত করা যাচ্ছে যে তাঁরা লোন অ্যাকাউন্টের দায়বদ্ধতা প্রদানে ব্যর্থ হয়েছেন। ব্যাঙ্কের তরফে তাঁদের প্রতি রেজিস্টার্ড পোস্টের মাধ্যমে বিজ্ঞপ্তি প্রেরণ করা হয়েছে। এতদ্বারা তাঁদের **২৮.০১.২০২৪** তারিখ অথবা তার পূর্বে দায়বদ্ধতা এবং অন্যান্য চার্জসমূহ প্রদান করার জন্য এবং বন্ধকী সামগ্রী ছাড়ানোর জন্য অনুরোধ করা হচ্ছে যাতে ব্যর্থ হলে উক্ত বন্ধকীগুলি ব্যাঙ্কের তরফে প্রকাশ্য নিলামের মাধ্যমে ঋণগ্রহীতার মাশুলে ব্যাঙ্কের প্রেমিসেসে **২৯.০১.২০২৪ তারিখের দুপুর ১.০০টায়** অথবা পুনরায় নোটিস ছাড়া সম্পূর্ণরূপে ব্যাঙ্কের সিদ্ধান্তে অন্য কোনও সুবিধাজনক দিনে বিক্রয় করা হবে।

ক্রম নং	লোনের তারিখ	লোন নম্বর	ঋণগ্রহীতার নাম
১	০৪.০৫.২০২২	১৮০০৭৩৮৯৩৭৪২	আলপনা পাল ৮৩/৪০/১, মল্লিক কলোনি, কলকাতা-৭০০০৭৪

তারিখ: ০৪.০১.২০২৪
স্থান: কলকাতা

ব্রাঞ্চ ম্যানেজার
কানাড়া ব্যাঙ্ক, এস বি রোড ব্রাঞ্চ

ADITYA BIRLA CAPITAL PROTECTING INVESTING FINANCING ADVISING
আদিত্য বিড়লা ফিনান্স লিমিটেড

রেজিস্টার্ড অফিস: ইন্ডিয়ান কম্পাউন্ড, ভেরাভল, গুজরাট-৩৬২২৬৬
ব্রাঞ্চ অফিস: রুম নং ৪০১, পঞ্চম তল, ক্যামাক স্কোয়্যার, ২৪, ক্যামাক স্ট্রিট, কলকাতা- ৭০০০১৬

পরিশিষ্ট II-A
সিকিউরিটি ইন্টারেস্ট (এনফোর্সমেন্ট) রুলস, ২০০২ এর রুল ৬(২) এর সংস্থানসমূহ দ্রষ্টব্য
অস্থাবর সম্পত্তিসমূহ বিক্রির জন্য বিক্রয় বিজ্ঞপ্তি

সিকিউরিটি ইন্টারেস্ট (এনফোর্সমেন্ট) রুলস, ২০০২ এর রুল ৬(২) এর সংস্থান সহ পঠনীয় সিকিউরিটাইজেশন অ্যান্ড রিকনস্ট্রাকশন অফ ফিনান্সিয়াল অ্যাসেটস অ্যান্ড এনফোর্সমেন্ট অফ সিকিউরিটি ইন্টারেস্ট অ্যাক্ট, ২০০২ এর অধীনে অস্থাবর পরিসম্পদ(সমূহ) বিক্রির জন্য ই-নিলাম বিক্রয় বিজ্ঞপ্তি।

এতদ্দ্বারা বিশেষত সংশ্লিষ্ট ঋণগ্রহীতা(গণ) ও জামিনদার(গণ) এবং জনসাধারণের জ্ঞাতার্থে এই বিজ্ঞপ্তি জারি করা হচ্ছে যে, **(১) মেসার্স আরহাম ম্যানেজমেন্ট সলিউশনস প্রাইভেট লিমিটেড, এর ডিরেক্টরগণের মাধ্যমে (ঋণগ্রহীতা) এবং মেসার্স পেটাল ক্রিয়েশন, এর প্রোপ্রাইটরের মাধ্যমে (ঋণগ্রহীতা); (২) মেসার্স পেটাল কনসেপ্ট, এর প্রোপ্রাইটরের মাধ্যমে (উভয় অ্যাকাউন্টে সহ-ঋণগ্রহীতা); (৩) মেসার্স প্যান্থার ইউনিফর্মস, এর প্রোপ্রাইটরের মাধ্যমে (উভয় অ্যাকাউন্টে সহ-ঋণগ্রহীতা); (৪) মেসার্স পেটাল ক্রিয়েশনস, এর প্রোপ্রাইটরের মাধ্যমে (উভয় অ্যাকাউন্টে সহ-ঋণগ্রহীতা); (৫) বিজয় কুমার চোরারিয়া (উভয় অ্যাকাউন্টে জামিনদার); (৬) পুখরাজ দেবী চোরারিয়া (উভয় অ্যাকাউন্টে জামিনদার); (৭) অমিত কুমার চোরারিয়া (উভয় অ্যাকাউন্টে জামিনদার) এবং (৮) নবীন চোরারিয়া (উভয় অ্যাকাউন্টে জামিনদার)** এর থেকে আদিত্য বিড়লা ফিনান্স লিমিটেড, সুরক্ষিত ঋণদাতার পাওনা বাবদ **২৬.০৫.২০২১** তারিখের ভিত্তিতে যথাক্রমে **₹৩,৬১,১০,০৯৩.৭৩/- (তিন কোটি একষট্টি লক্ষ দশ হাজার তিরানব্বই টাকা এবং তিয়াত্তর পয়সা মাত্র) এবং ₹৩,৪২,৯৮,১২৬.১২/- (তিন কোটি বিয়াল্লিশ লক্ষ আটানব্বই হাজার একশো ছাব্বিশ টাকা এবং বারো পয়সা মাত্র)** [এই অর্থাঙ্কের মধ্যে টিডিএস এবং প্রযোজ্যমতো প্রি-পেমেন্ট চার্জ অন্তর্ভুক্ত করা নেই] পুনরুদ্ধারের জন্য **আদিত্য বিড়লা ফিনান্স লিমিটেড**, সুরক্ষিত ঋণদাতার **অনুমোদিত আধিকারিক** দ্বারা **বাস্তবিক দখল** নেওয়া নিম্নলিখিত অস্থাবর সম্পত্তি অর্থাৎ, যথাক্রমে **মেসার্স আরহাম ম্যানেজমেন্ট সলিউশনস প্রাইভেট লিমিটেড, এর ডিরেক্টরগণের মাধ্যমে এবং মেসার্স পেটাল ক্রিয়েশন,** এর প্রোপ্রাইটরের মাধ্যমে-এর লোন অ্যাকাউন্টের প্রেক্ষিতে বন্ধক রাখা/ দায়বদ্ধ করা অস্থাবর সম্পত্তি **'যেখানে আছে', 'যা কিছু আছে' এবং 'যেভাবে আছে'** ভিত্তিতে ২৫ জানুয়ারি, ২০২৪ তারিখে বিক্রি করা হবে।

নির্ধারিত সংরক্ষণ মূল্য হবে ₹১২,৩৭,৬৮০/- (বারো লক্ষ সাঁইত্রিশ হাজার ছশো আশি টাকা মাত্র) এবং বায়না অর্থাঙ্ক হবে ₹১,২৩,৭৬৮/- (এক লক্ষ তেইশ হাজার সাতশো আটষট্টি টাকা মাত্র)। অস্থাবর সম্পত্তিগুলির বিবরণ সিকিউরিটি ইন্টারেস্ট (এনফোর্সমেন্ট রুলস, ২০০২) এর অ্যানেক্সার-২-এ প্রস্তুত ০৯.১১.২০২৩ তারিখের ইনভেন্টরির অধীনে বিবৃত। অস্থাবর সম্পত্তিগুলির বিবরণ এবং নিয়ম এবং শর্তাবলীর জন্য অনুগ্রহ করে সুরক্ষিত ঋণদাতার ওয়েবসাইট অর্থাৎ, https://mortgagefinance.adityabirlacapital.com/Pages/Individual/Properties-for-Auction-under-SARFAESI-Act.aspx বা https://sarfaesi.auctiontiger.net-তে দেওয়া লিঙ্ক/ইউআরএল দেখুন।

তারিখ: ৫ জানুয়ারি, ২০২৪
স্থান: কলকাতা

স্বাঃ-
অনুমোদিত আধিকারিক
আদিত্য বিড়লা ফিনান্স লিমিটেড
যোগাযোগ: ৯৫০৩১৯৮১১৪

बैंक ऑफ़ बड़ौदा Bank of Baroda

পাঁশকুড়া শাখা প্রেমিসেস রি-লোকেশনের জন্য প্রেমিসেস আবশ্যক

ব্যাঙ্ক অফ বরোদা নিম্নলিখিত স্থানে যথেষ্ট বিদ্যুৎ সহ যাবতীয় সুবিধাযুক্ত এবং **একতলায়** অনসাইট এটিএম স্পেস সমেত ব্রাঞ্চের জন্য নিম্নোক্ত কার্পেট এরিয়াযুক্ত প্রস্তাবিত প্রেমিসেসের পরিষ্কার ও বিপণনযোগ্য স্বত্বধারক ভূস্বামী/ পাওয়ার অফ অ্যাটর্নি হোল্ডার/ বিল্ডার/ ডেভেলপারদের থেকে দুই বিড সিস্টেমে প্রস্তাব আমন্ত্রণ করছে।

শাখার নাম	ঠিকানা/দিকচিহ্ন	মাপ
পাঁশকুড়া	পাঁশকুড়া বাজার সংলগ্ন, পাঁশকুড়া, পূর্ব মেদিনীপুর, পব ৭২১১৩৯	১০০০-১৬০০ বর্গফুট

মুখবন্ধ খামে প্রস্তাবগুলি দুই বিড সিস্টেমে জমা দিতে হবে অর্থাৎ, **খাম নং ১- 'টেকনিক্যাল বিড' (টিবি)** শীর্ষাঙ্কিত খামের মধ্যে বিশদ ঠিকানা সহ প্রেমিসেসের অবস্থান, স্কেল অনুযায়ী প্ল্যানের নকশা, সঙ্গে কমপ্লিশন/অকুপেশন সার্টিফিকেট, গ্রহণযোগ্য প্রতি তলের কার্পেট এরিয়া, ইন্টারন্যাল ফিনিশের স্পেসিফিকেশন, উপলব্ধ সুবিধাবলি, কার পার্কিং স্পেস এবং ভি-স্যাট ফেসিলিটির জন্য স্পেস, রেলওয়ে স্টেশন থেকে দূরত্ব ইত্যাদির মতো সম্পূর্ণ টেকনিক্যাল তথ্যাবলি দিতে হবে। টেকনিক্যাল বিডে আর্থিক বিষয় সম্পর্কিত কোনও ইঙ্গিত থাকা চলবে না (বিশদ তথ্যের জন্য অনুগ্রহ করে আমাদের www.bankofbaroda.com ওয়েবসাইটে টেন্ডার সেকশন অংশটি দেখুন)।

খাম নং ২- 'ফিনান্সিয়াল বিড' (এফবি) শীর্ষাঙ্কিত খামে কেবলমাত্র কার্পেট এরিয়ার বর্গফুট/ বর্গমিটার পিছু ভাড়ার হার, মিউনিসিপ্যাল ট্যাক্স এবং লিজ বাবদ খরচ ইত্যাদি সম্পর্কিত আর্থিক তথ্যাবলি দিতে হবে। কার্পেট এরিয়ার মধ্যে (আইএস কোড ৩৮৬১-২০০২ অনুযায়ী) সিঁড়ি, করিডোর ও প্যাসেজ, পর্চ, লিফ্টের জন্য শ্যাফ্ট ও মেশিন রুম, এয়ারকন্ডিশনিং ডাক্ট, লফ্ট, বিল্ড-ইন-ওয়ার্ডরোব এবং শেল্ফ, অন্তর্বর্তী পিলার/কলাম বা থাম, পার্টিশন ও দেওয়াল এবং অন্যান্য বাধা, বারান্দা, ব্যালকনি, বাথরুম ও ল্যাভাটোরি ইত্যাদি অন্তর্ভুক্ত করা চলবে না। (বিশদ তথ্যের জন্য অনুগ্রহ করে আমাদের www.bankofbaroda.com ওয়েবসাইটে টেন্ডার সেকশন অংশটি দেখুন ও টিবি ও এফবি ডাউনলোড করুন)। প্রস্তাব জমা দেওয়ার তারিখ থেকে কমপক্ষে ১২০ দিনের জন্য ওই প্রস্তাব বৈধ থাকতে হবে। কোনও দালালি দেওয়া হবে না। 'টিবি' এবং 'এফবি' শীর্ষাঙ্কিত মুখবন্ধ খাম দুটির ওপরেই বিজ্ঞাপনের রেফারেন্স নম্বর এবং আবেদনকারীর নাম ও ঠিকানা লিখে একটি বড় মুখবন্ধ খামে ভরে এই বিজ্ঞাপন প্রকাশিত হওয়ার তারিখ থেকে ২১ দিনের মধ্যে জমা দিতে হবে এই ঠিকানায়: **সহকারী জেনারেল ম্যানেজার, ব্যাঙ্ক অফ বরোদা, বর্ধমান রিজিওন, ৩য় তল, ৫৪, জি টি রোড, ভাঙ্গাকুঠি, জেলা বর্ধমান, পিন ৭১৩১০১।** টেকনিক্যাল বিড খোলা হবে **২৫ জানুয়ারি ২০২৪- ১৬০০ ঘ.**তে। এই প্রক্রিয়া সম্পর্কিত ব্যাপারে যে কোনও সময় এই ব্যাঙ্ক দ্বারা গৃহীত যে কোনও সিদ্ধান্ত চূড়ান্ত ও নির্ণায়ক হিসেবে বিবেচিত হবে এবং এ ব্যাপারে কোনও মহল থেকে কোনও ধরনের দাবি বা বিতর্ক গ্রাহ্য করা হবে না।

স্থান: বর্ধমান, তারিখ: ০৫.০১.২০২৪

রিজিওনাল ম্যানেজার
বর্ধমান রিজিওন

প্রকাশ্য বিজ্ঞপ্তি

সর্বসাধারণকে তথ্য প্রদান করা হচ্ছে যে, কোটাক মাহিন্দ্রা ব্যাঙ্ক লিঃ নিম্নলিখিত গাড়ি সমূহের ক্ষেত্রে একটি অকশনের আয়োজন করেছেন

বিক্রয়ের জন্য গাড়িসমূহ

১) মডেল নং CB_TATALPT2518
গাড়ি নং WB351190
প্রস্তুতির বছর- ২০১৪
সংরক্ষিত মূল্য- ৫৭৬৫৮৬.৬৪

২) মডেল নং VE 3015_PRO
গাড়ি নং WB29C 1678
প্রস্তুতির বছর- ২০২২
সংরক্ষিত মূল্য- ১৩৬৫০০০.০০

৩) মডেল নং EICHER_PRO_6055_TRACTOR_TRAILER
গাড়ি নং WB57E9123
প্রস্তুতির বছর- ২০২২
সংরক্ষিত মূল্য- ২৮৬৬৫০০.০০

৪) মডেল নং CB_TATALPT 2518
গাড়ি নং WB11C 8498
প্রস্তুতির বছর- ২০১৫
সংরক্ষিত মূল্য- ৫১০০০০.০০

৫) মডেল নং ALDOST
গাড়ি নং WB41J8823
প্রস্তুতির বছর- ২০২১
সংরক্ষিত মূল্য- ৩৭১১৮১.৯৭

৬) মডেল নং CB_VE 11.14 Fully built
গাড়ি নং WB19K0686
প্রস্তুতির বছর- ২০১৯
সংরক্ষিত মূল্য- ৮৫২৯৩০.০০

৭) মডেল নং TATAL_3118
গাড়ি নং 76B1979
প্রস্তুতির বছর- ২০১৩
সংরক্ষিত মূল্য- ৩৪৭৫৪৩.৮৭

৮) মডেল নং TATALPT1613CAB
গাড়ি নং WB170391
প্রস্তুতির বছর- ২০১৫
সংরক্ষিত মূল্য- ৩৮২০০০.০০

মেসার্স কোটাক মাহিন্দ্রা ব্যাঙ্ক লিঃ-এর কাছে দায়বন্ধন করা গাড়িসমূহ **'যেখানে যে অবস্থায় আছে'** ভিত্তিতে বিক্রয় করা হবে। আগ্রহীগণ বিজ্ঞাপনের তারিখ থেকে ১৫ দিনের মধ্যে দরপত্র জমা করবেন।

কোটাক মাহিন্দ্রা ব্যাঙ্ক লিঃ
২২, ক্যামাক স্ট্রিট, ৫ম ফ্লোর, বি ব্লক,
কলকাতা- ৭০০০১৬
বা যোগাযোগ
গৌতম সাহা- ৯৮৩৬১০৯৩১৭/
সুব্রত হালদার- ৯০৩৮৪১১৪৫৫

ADITYA BIRLA CAPITAL PROTECTING INVESTING FINANCING ADVISING
আদিত্য বিড়লা ফিনান্স লিমিটেড

রেজিস্টার্ড অফিস: ইন্ডিয়ান কম্পাউন্ড, ভেরাভল, গুজরাট-৩৬২২৬৬
ব্রাঞ্চ অফিস: রুম নং ৪০১, পঞ্চম তল, ক্যামাক স্কোয়্যার, ২৪, ক্যামাক স্ট্রিট, কলকাতা- ৭০০০১৬

পরিশিষ্ট IV-A
সিকিউরিটি ইন্টারেস্ট (এনফোর্সমেন্ট) রুলস, ২০০২ এর রুল ৮(৬) এর সংস্থানসমূহ দ্রষ্টব্য
স্থাবর সম্পত্তিসমূহ বিক্রির জন্য বিক্রয় বিজ্ঞপ্তি

সিকিউরিটি ইন্টারেস্ট (এনফোর্সমেন্ট) রুলস, ২০০২ এর রুল ৮(৬) এর সংস্থান সহ পঠনীয় সিকিউরিটাইজেশন অ্যান্ড রিকনস্ট্রাকশন অফ ফিনান্সিয়াল অ্যাসেটস অ্যান্ড এনফোর্সমেন্ট অফ সিকিউরিটি ইন্টারেস্ট অ্যাক্ট, ২০০২ এর অধীনে স্থাবর পরিসম্পদ(সমূহ) বিক্রির জন্য ই-নিলাম বিক্রয় বিজ্ঞপ্তি।

এতদ্দ্বারা বিশেষত সংশ্লিষ্ট ঋণগ্রহীতা(গণ) ও জামিনদার(গণ) এবং জনসাধারণের জ্ঞাতার্থে এই বিজ্ঞপ্তি জারি করা হচ্ছে যে, **(১) মেসার্স আরহাম ম্যানেজমেন্ট সলিউশনস প্রাইভেট লিমিটেড, এর ডিরেক্টরগণের মাধ্যমে (ঋণগ্রহীতা) এবং মেসার্স পেটাল ক্রিয়েশন, এর প্রোপ্রাইটরের মাধ্যমে (ঋণগ্রহীতা); (২) মেসার্স পেটাল কনসেপ্ট, এর প্রোপ্রাইটরের মাধ্যমে (উভয় অ্যাকাউন্টে সহ-ঋণগ্রহীতা); (৩) মেসার্স প্যান্থার ইউনিফর্মস, এর প্রোপ্রাইটরের মাধ্যমে (উভয় অ্যাকাউন্টে সহ-ঋণগ্রহীতা); (৪) মেসার্স পেটাল ক্রিয়েশনস, এর প্রোপ্রাইটরের মাধ্যমে (উভয় অ্যাকাউন্টে সহ-ঋণগ্রহীতা); (৫) বিজয় কুমার চোরারিয়া (উভয় অ্যাকাউন্টে জামিনদার); (৬) পুখরাজ দেবী চোরারিয়া (উভয় অ্যাকাউন্টে জামিনদার); (৭) অমিত কুমার চোরারিয়া (উভয় অ্যাকাউন্টে জামিনদার) এবং (৮) নবীন চোরারিয়া (উভয় অ্যাকাউন্টে জামিনদার)** এর থেকে আদিত্য বিড়লা ফিনান্স লিমিটেড, সুরক্ষিত ঋণদাতার পাওনা বাবদ **২৬.০৫.২০২১** তারিখের ভিত্তিতে যথাক্রমে **₹৩,৬১,১০,০৯৩.৭৩/- (তিন কোটি একষট্টি লক্ষ দশ হাজার তিরানব্বই টাকা এবং তিয়াত্তর পয়সা মাত্র) এবং ₹৩,৪২,৯৮,১২৬.১২/- (তিন কোটি বিয়াল্লিশ লক্ষ আটানব্বই হাজার একশো ছাব্বিশ টাকা এবং বারো পয়সা মাত্র)** [এই অর্থাঙ্কের মধ্যে টিডিএস এবং প্রযোজ্যমতো প্রি-পেমেন্ট চার্জ অন্তর্ভুক্ত করা নেই] পুনরুদ্ধারের জন্য আদিত্য বিড়লা ফিনান্স লিমিটেড, সুরক্ষিত ঋণদাতার অনুমোদিত আধিকারিক দ্বারা বাস্তবিক দখল নেওয়া নিম্নলিখিত স্থাবর সম্পত্তি অর্থাৎ, যথাক্রমে মেসার্স আরহাম ম্যানেজমেন্ট সলিউশনস প্রাইভেট লিমিটেড, এর ডিরেক্টরগণের মাধ্যমে এবং মেসার্স পেটাল ক্রিয়েশন, এর প্রোপ্রাইটরের মাধ্যমে-এর লোন অ্যাকাউন্টের প্রেক্ষিতে বন্ধক রাখা/ দায়বদ্ধ করা স্থাবর সম্পত্তি **'যেখানে আছে', 'যা কিছু আছে' এবং 'যেভাবে আছে' ভিত্তিতে ২৫ জানুয়ারি, ২০২৪ তারিখে বিক্রি করা হবে।**

স্থাবর সম্পত্তির নির্ধারিত সংরক্ষণ মূল্য হবে ₹৪,৭০,৫৬,৬২৬/- (চার কোটি সত্তর লক্ষ ছাপান্ন হাজার ছশো ছাব্বিশ টাকা মাত্র) এবং বায়না অর্থাঙ্ক হবে **₹৪৭,০৫,৬৬২.৬০/- (সাতচল্লিশ লক্ষ পাঁচ হাজার ছশো বাষট্টি টাকা এবং ষাট পয়সা মাত্র)।**

স্থাবর সম্পত্তির বিবরণ

উপরিস্থিত ১৪৫০ বর্গফুট মাপের পাকা কাঠামো সমেত ৫ (পাঁচ) কাঠা ১৫ (পনেরো) ছটাক ২৯ (উনত্রিশ) বর্গফুট বাস্তু জমির অপরিহার্য সমগ্র পরিমাণ যার স্থিতি ও বিবরণ: আর এস দাগ নং ১৭৩, আর এস খতিয়ান নং ৩২১ ও ৪৫৫, তৌজি নং ৭৩৬, এল আর দাগ নং ১৮০, এল আর খতিয়ান নং ১৯৮৫, তৌজি নং ৯, জে এল নং ৪০, মৌজা- থানামাকুয়া, হাওড়া পুরনিগমের ৪৫ নং ওয়ার্ড, ডিস্ট্রিক্ট রেজিস্ট্রি অফিস- হাওড়া, অ্যাডিশনাল ডিস্ট্রিক্ট সাব রেজিস্ট্রি অফিস- রানিহাটি, থানা- সাঁকরাইল, জেলা- হাওড়া, পিন-৭১১১০৯। সম্পত্তির চৌহদ্দি: উত্তর : আর এস দাগ নং ১৭৩ এর অংশ; দক্ষিণ : আর এস দাগ নং ১৭৩ সংবলিত উত্তম দে'র প্লট; পশ্চিম: আর এস দাগ নং ১৭৩ এর অবশিষ্ট অংশে চিহ্নিত প্লট; পূর্ব : ৩০ ফুট চওড়া রাস্তা।

বিক্রির বিশদ শর্ত ও নিয়মাবলির জন্য, অনুগ্রহ করে আদিত্য বিড়লা ফিনান্স লিমিটেড-এর ওয়েবসাইট অর্থাৎ, https://mortgagefinance.adityabirlacapital.com/Pages/Individual/Properties-for-Auction-under-SARFAESI-Act.aspx বা https://sarfaesi.auctiontiger.net-তে দেওয়া লিঙ্ক দেখুন।

তারিখ: ৫ জানুয়ারি, ২০২৪
স্থান: কলকাতা

স্বাঃ-
অনুমোদিত আধিকারিক
আদিত্য বিড়লা ফিনান্স লিমিটেড
যোগাযোগ: ৯৫০৩১৯৮১১৪

इंडियन बैंक Indian Bank
इलाहाबाद ALLAHABAD

আসানসোল মেন ব্রাঞ্চ
৩৫৭ ও ৩৫৮, জি টি রোড, আসানসোল,
জেলা- পশ্চিম বর্ধমান, পশ্চিমবঙ্গ,
পিন- ৭১৩৩০১
ই-মেল: a659@indianbank.co.in

স্থাবর সম্পত্তি বিক্রির জন্য বিক্রয় বিজ্ঞপ্তি

পরিশিষ্ট IV-A [রুল ৮(৬)-এর সংস্থানসমূহ দ্রষ্টব্য]

সিকিউরিটি ইন্টারেস্ট (এনফোর্সমেন্ট) রুলস, ২০০২-এর রুল ৮(৬)-এর সংস্থানসমূহ-সহ পঠনীয় সিকিউরিটাইজেশন অ্যান্ড রিকনস্ট্রাকশন অফ ফিনান্সিয়াল অ্যাসেটস অ্যান্ড এনফোর্সমেন্ট অফ সিকিউরিটি ইন্টারেস্ট অ্যাক্ট, ২০০২ অধীনে স্থাবর পরিসম্পদসমূহ বিক্রির জন্য ই-নিলাম বিক্রয় বিজ্ঞপ্তি।

এতদ্দ্বারা জনসাধারণের পাশাপাশি বিশেষত **ইন্ডিয়ান ব্যাঙ্ক (পূর্বতন এলাহাবাদ ব্যাঙ্ক), আসানসোল মেন ব্রাঞ্চ (সুরক্ষিত ঋণদাতা)**-এর কাছে বন্ধক রাখা/ দায়বদ্ধ স্থাবর সম্পত্তি সম্পর্কিত ঋণগ্রহীতা(গণ) ও জামিনদার(গণ)-এর জ্ঞাতার্থে জানানো যাচ্ছে যে, **ইন্ডিয়ান ব্যাঙ্ক (পূর্বতন এলাহাবাদ ব্যাঙ্ক), আসানসোল মেন ব্রাঞ্চ (সুরক্ষিত ঋণদাতা)**-এর অনুমোদিত আধিকারিক **মেসার্স বাসুকীনাথ স্টোন ক্রাশার (ঋণগ্রহীতা ও বন্ধকদাতা), অংশীদার ও জামিনদারগণ: মিঃ বাসুকীনাথ দাস ও মিসেস মঙ্গলা দাস,** গ্রাম- মনোহরবাহাল, থানা- বারাবনি, জেলা- পশ্চিম বর্ধমান, পশ্চিমবঙ্গ, পিন-৭১৩৩৪১-এর থেকে ০৩.০১.২০২৪ তারিখের ভিত্তিতে **ইন্ডিয়ান ব্যাঙ্ক (পূর্বতন এলাহাবাদ ব্যাঙ্ক), আসানসোল মেন ব্রাঞ্চ (সুরক্ষিত ঋণদাতা)**-এর পাওনা অর্থাঙ্ক বাবদ **₹২২,৬৩,৭৪৮.০০** (বাইশ লক্ষ তেষট্টি লক্ষ সাতশো আটচল্লিশ টাকা মাত্র), তৎসহ ০৪.০১.২০২৪ থেকে বকেয়া সুদ, মাসুল, অন্যান্য চার্জ ও খরচাপাতি পুনরুদ্ধারের জন্য এখানে নীচে বর্ণিত স্থাবর সম্পত্তিগুলির প্রতীকী দখল নিয়েছিলেন যেগুলি ০৯.০২.২০২৪ **তারিখে 'যেখানে আছে', 'যা কিছু আছে' এবং 'যেমন আছে'** ভিত্তিতে বিক্রি করা হবে।

ই-নিলামের মাধ্যমে বিক্রির জন্য নির্ধারিত সম্পত্তির নির্দিষ্ট তথ্য এখানে নীচে দেওয়া হল:

ক্রম নং	ক) অ্যাকাউন্ট/ ঋণগ্রহীতার নাম খ) ব্রাঞ্চের নাম	স্থাবর সম্পত্তি(গুলি)র বিশদ বিবরণ	সুরক্ষিত ঋণদাতার পাওনা অর্থাঙ্ক	ক) সংরক্ষণ মূল্য খ) ইএমডি অর্থাঙ্ক গ) বিড বাড়ানোর মূল্য ঘ) সম্পত্তির ওপর দায় ঙ) দখলের প্রকৃতি
১	**ক) মেসার্স বাসুকীনাথ স্টোন ক্রাশার (ঋণগ্রহীতা ও বন্ধকদাতা)** **অংশীদারগণ: মিঃ বাসুকীনাথ দাস ও মিসেস মঙ্গলা দাস** গ্রাম- মনোহরবাহাল, থানা- বারাবনি, জেলা- পশ্চিম বর্ধমান, পশ্চিমবঙ্গ, পিন-৭১৩৩৪১ **জামিনদারগণ:** **১. মিঃ বাসুকীনাথ দাস** গ্রাম- মনোহরবাহাল, থানা- বারাবনি, জেলা- পশ্চিম বর্ধমান, পশ্চিমবঙ্গ, পিন-৭১৩৩৪১ **২. মিসেস মঙ্গলা দাস** গ্রাম- মনোহরবাহাল, থানা- বারাবনি, উষাগ্রাম, আসানসোল পুরনিগম, জেলা- পশ্চিম বর্ধমান, পশ্চিমবঙ্গ, পিন-৭১৩৩৪১ **খ) আসানসোল মেন ব্রাঞ্চ**	**সম্পত্তি নং ১:** নিম্নোক্ত জমি ও বাড়ির অপরিহার্য সমগ্র পরিমাণ যার স্থিতি ও বিবরণ: মৌজা- মনোহরবাহাল, জে এল নং ৩৫, জেলা- বর্ধমান, থানা- বারাবনি, সাব ডিভিশন এবং অ্যাডিশনাল ডিস্ট্রিক্ট সাব রেজিস্ট্রি অফিস- আসানসোল, এল আর খতিয়ান নং ৪৭৬, ২৬৩, ৫৩৭, ২৫৫ ও ১৭৩, প্লট নং ৬৩১, প্লট নং ৬৩৩, মোট জমি ২৭ ডেসিমেল, এডিএসআর অফিস- আসানসোলে সিডি ভলিউম নং ২৮, পৃষ্ঠা নং ৪০৩৬ থেকে ৪০৫২-তে রেজিস্টার্ড ০৫.১২.২০০৮ তারিখের বিক্রয় দলিল নং ০৯৭৪০/২০০৮ অনুযায়ী **সম্পত্তির স্বত্বাধিকারী শ্রী বাসুকীনাথ দাস,** পিতা- শ্রী পরেশচন্দ্র দাস। **সম্পত্তি নং ২:** নিম্নোক্ত রায়তি জমি ও বাড়ির অপরিহার্য সমগ্র পরিমাণ যার স্থিতি ও বিবরণ: মৌজা- মনোহরবাহাল, জে এল নং ৩৫, জেলা- বর্ধমান, থানা- বারাবনি, সাব ডিভিশন এবং অ্যাডিশনাল ডিস্ট্রিক্ট সাব রেজিস্ট্রি অফিস- আসানসোল, এল আর খতিয়ান নং ৯৮, ৫৪৩, প্লট নং ৭৪০, মোট জমি ১৪ ডেসিমেল, এডিএসআর অফিস- আসানসোল, জেলা- বর্ধমানে সিডি ভলিউম নং ১৫, পৃষ্ঠা নং ২৪৯৯ থেকে ২৫০৯-তে রেজিস্টার্ড ১৯.০৫.২০১০ তারিখের বিক্রয় দলিল নং ০৫১৮৮/২০১০ অনুযায়ী **সম্পত্তির স্বত্বাধিকারী শ্রী বাসুকীনাথ দাস,** পিতা- শ্রী পরেশচন্দ্র দাস। **সম্পত্তি নং ৩:** নিম্নোক্ত জমি ও বাড়ির অপরিহার্য সমগ্র পরিমাণ যার স্থিতি ও বিবরণ: মৌজা- মনোহরবাহাল, জেলা- বর্ধমান, থানা- বারাবনি, সাব ডিভিশন এবং অ্যাডিশনাল ডিস্ট্রিক্ট সাব রেজিস্ট্রি অফিস- আসানসোল, এল আর খতিয়ান নং ৫২৭, প্লট নং ৭৪০, মোট জমি ৬ ডেসিমেল, এডিএসআর অফিস- আসানসোল, জেলা- বর্ধমানে সিডি ভলিউম নং ২৭, পৃষ্ঠা নং ৪০৯৬ থেকে ৪১০৪-তে রেজিস্টার্ড ১৬.০৯.২০১০ তারিখের বিক্রয় দলিল নং ৯৫৬৯/২০১০ অনুযায়ী **সম্পত্তির স্বত্বাধিকারী শ্রী বাসুকীনাথ দাস,** পিতা- শ্রী পরেশচন্দ্র দাস। **সম্পত্তি নং ৪:** নিম্নোক্ত জমি ও বাড়ির অপরিহার্য সমগ্র পরিমাণ যার স্থিতি ও বিবরণ: মৌজা- মনোহরবাহাল, জে এল নং ৩৫, জেলা- বর্ধমান, থানা- বারাবনি, সাব ডিভিশন এবং অ্যাডিশনাল ডিস্ট্রিক্ট সাব রেজিস্ট্রি অফিস- আসানসোল, এল আর খতিয়ান নং ৪৭৬, ২৬৩, ৫৩৭, ২৫৫ ও ১৭৩, প্লট নং ৬৩১, মোট জমি ২২ ডেসিমেল, এডিএসআর অফিস- আসানসোল, জেলা- বর্ধমানে সিডি ভলিউম নং ৬, পৃষ্ঠা নং ১৭৬১ থেকে ১৭৭৩-তে রেজিস্টার্ড ২৮.০২.২০১১ তারিখের বিক্রয় দলিল নং ০১৯১৩/২০১১ অনুযায়ী **সম্পত্তির স্বত্বাধিকারী শ্রী বাসুকীনাথ দাস,** পিতা- শ্রী পরেশচন্দ্র দাস। **সম্পত্তি নং ৫:** নিম্নোক্ত জমি ও বাড়ির অপরিহার্য সমগ্র পরিমাণ যার স্থিতি ও বিবরণ: মৌজা- মনোহরবাহাল, জে এল নং ৩৫, জেলা- বর্ধমান, থানা- বারাবনি, সাব ডিভিশন এবং অ্যাডিশনাল ডিস্ট্রিক্ট সাব রেজিস্ট্রি অফিস- আসানসোল, এল আর খতিয়ান নং ১১৭, ৮২, ৪০০, ১৪৮, ১৯৯, প্লট নং ৩২৬, মোট জমি ১২ ডেসিমেল, এডিএসআর অফিস- আসানসোল, জেলা- বর্ধমানে সিডি ভলিউম নং ৪, পৃষ্ঠা নং ৫৭৭০ থেকে ৫৭৮১-তে রেজিস্টার্ড ২১.০২.২০০৮ তারিখের বিক্রয় দলিল নং ১৪৩৬/২০০৮ অনুযায়ী **সম্পত্তির স্বত্বাধিকারী শ্রী বাসুকীনাথ দাস,** পিতা- শ্রী পরেশচন্দ্র দাস। **সম্পত্তি নং ৬:** নিম্নোক্ত জমি ও বাড়ির অপরিহার্য সমগ্র পরিমাণ যার স্থিতি ও বিবরণ: মৌজা- মনোহরবাহাল, জেলা- বর্ধমান, থানা- বারাবনি, সাব ডিভিশন এবং অ্যাডিশনাল ডিস্ট্রিক্ট সাব রেজিস্ট্রি অফিস- আসানসোল, এল আর খতিয়ান নং ১৯০, প্লট নং ৩৪৯, মোট জমি ৪ ডেসিমেল, এডিএসআর অফিস- আসানসোল, জেলা- বর্ধমানে সিডি ভলিউম নং এক্স-২৬, পৃষ্ঠা নং ১০৬ থেকে ১১০-তে রেজিস্টার্ড ১০.০২.২০০৫ তারিখের বিক্রয় দলিল নং ৬৪৬/২০০৫ অনুযায়ী **সম্পত্তির স্বত্বাধিকারী শ্রী বাসুকীনাথ দাস,** পিতা- শ্রী পরেশচন্দ্র দাস। **সম্পত্তি নং ৭:** নিম্নোক্ত জমি ও বাড়ির অপরিহার্য সমগ্র পরিমাণ যার স্থিতি ও বিবরণ: মৌজা- মনোহরবাহাল, জেলা- বর্ধমান, থানা- বারাবনি, সাব ডিভিশন এবং অ্যাডিশনাল ডিস্ট্রিক্ট সাব রেজিস্ট্রি অফিস- আসানসোল, এল আর খতিয়ান নং ৫০৭, প্লট নং ৩৫০, ৩৫৩, ৩৩৬, মোট জমি ৩ ডেসিমেল, এডিএসআর অফিস- আসানসোল, জেলা- বর্ধমানে রেজিস্টার্ড ২৩.০৭.২০০৮ তারিখের বিক্রয় দলিল নং ৬২৬১/২০০৮ অনুযায়ী **সম্পত্তির স্বত্বাধিকারী শ্রী বাসুকীনাথ দাস,** পিতা- শ্রী পরেশচন্দ্র দাস। **সম্পত্তি নং ৮:** নিম্নোক্ত জমি ও বাড়ির অপরিহার্য সমগ্র পরিমাণ যার স্থিতি ও বিবরণ: মৌজা- মনোহরবাহাল, জেলা- বর্ধমান, জে এল নং ৩৫, থানা- বারাবনি, সাব ডিভিশন এবং অ্যাডিশনাল ডিস্ট্রিক্ট সাব রেজিস্ট্রি অফিস- আসানসোল, এল আর খতিয়ান নং ৫০৪, ২৭৫, ৪৯, ২২৮, ৪৫, প্লট নং ৩৫০, মোট জমি ৪ ডেসিমেল, এডিএসআর অফিস- আসানসোল, জেলা- বর্ধমানে সিডি ভলিউম নং ১৮, পৃষ্ঠা নং ২৬৬০ থেকে ২৬৬৯-তে রেজিস্টার্ড ২২.০৭.২০০৮ তারিখের বিক্রয় দলিল নং ৬১৮৯/২০০৮ অনুযায়ী **সম্পত্তির স্বত্বাধিকারী শ্রী বাসুকীনাথ দাস,** পিতা- শ্রী পরেশচন্দ্র দাস।	₹২২,৬৩,৭৪৮.০০ (বাইশ লক্ষ তেষট্টি লক্ষ সাতশো আটচল্লিশ টাকা মাত্র), ০৩.০১.২০২৪ অনুযায়ী + ০৪.০১.২০২৪ থেকে বকেয়া সুদ, মাসুল, অন্যান্য চার্জ ও খরচাপাতি	সম্পত্তি নং ১ থেকে ৪ **ক) ₹১,৪২,৫০,০০০.০০ (*)** (এক কোটি বিয়াল্লিশ লক্ষ পঞ্চাশ হাজার টাকা মাত্র) **খ) ₹১৪,২৫,০০০.০০** (চোদ্দ লক্ষ পঁচিশ হাজার টাকা মাত্র) **গ) ₹৪০,০০০.০০** (চল্লিশ হাজার টাকা মাত্র) **ঘ) ব্যাঙ্কের জানা নেই** **ঙ) প্রতীকী দখল** সম্পত্তি নং ৫ থেকে ৮ **ক) ₹৪২,০০,০০০.০০ (*)** (বিয়াল্লিশ লক্ষ টাকা মাত্র) **খ) ₹৪,২০,০০০.০০** (চার লক্ষ কুড়ি হাজার টাকা মাত্র) **গ) ₹৪০,০০০.০০** (চল্লিশ হাজার টাকা মাত্র) **ঘ) ব্যাঙ্কের জানা নেই** **ঙ) প্রতীকী দখল**

(*) বিক্রয়মূল্য অবশ্যই নির্ধারিত সংরক্ষণ মূল্য অপেক্ষা বেশি হতে হবে।

পরিদর্শনের তারিখ ও সময়: ০১.০২.২০২৪ থেকে ০৮.০২.২০২৪, সকাল ১১টা থেকে বিকেল ৪টা
ই-নিলামের তারিখ ও সময়: তারিখ: ০৯.০২.২০২৪; সময়: সকাল ১০টা থেকে সন্ধে ৭টা
ই-নিলাম পরিষেবা প্রদানকারীর প্ল্যাটফর্ম: (১) www.indianbank.co.in
(২) https://www.ibapi.in (৩) https://www.mstcecommerce.com/auctionhome/ibapi

অনলাইন বিডে অংশ নেওয়ার জন্য বিডারগণকে আমাদের ই-নিলাম পরিষেবা প্রদানকারী সংস্থা এমএসটিসি লিমিটেড-এর ওয়েবসাইট **(www.mstcecommerce.com/auctionhome/ibapi)** দেখার পরামর্শ দেওয়া হচ্ছে। প্রযুক্তিগত সহায়তার প্রয়োজন হলে অনুগ্রহপূর্বক **এমএসটিসি-এর হেল্পডেস্ক নম্বর:** ০৩৩-২৩৪০০০২০/ ২৩৪০০০২১/ ২৩৪০০০২২ এবং পরিষেবা প্রদানকারীর হেল্পডেস্কে উপলব্ধ অন্য হেল্পলাইন নম্বরগুলি যোগাযোগ করবেন। এমএসটিসি লিমিটেডের কাছে রেজিস্ট্রেশনের স্ট্যাটাস জানার জন্য অনুগ্রহপূর্বক **ibapiop@mstcecommerce.com** এবং ইএমডির স্ট্যাটাস জানার জন্য অনুগ্রহপূর্বক **ibapifin@mstcecommerce.com** মেল আইডি-তে যোগাযোগ করবেন।

সম্পত্তির বিশদ তথ্যাবলি এবং সম্পত্তির ছবি সমেত নিলামের শর্ত ও নিয়মাবলির জন্য অনুগ্রহ করে **https://ibapi.in** ওয়েবসাইট দেখুন এবং এই পোর্টাল সম্পর্কিত প্রশ্নের ব্যাখ্যা পেতে অনুগ্রহ করে এই হেল্পলাইন নম্বরগুলিতে যোগাযোগ করবেন: '১৮০০১০২৫০২৬' এবং '০১১-৪১১০ ৬১৩১'।

https://ibapi.in এবং **www.mstcecommerce.com** ওয়েবসাইটে এই সম্পত্তিগুলি খোঁজার সময় বিডারগণকে ওপরে উল্লেখমতো সম্পত্তির আইডি নম্বর ব্যবহারের পরামর্শ দেওয়া হচ্ছে।

দ্রষ্টব্য: সংশ্লিষ্ট ঋণগ্রহীতা(গণ)/ জামিনদার(গণ)/ বন্ধকদাতা(গণ)/ অংশীদার(গণ)-এর প্রতিও এটি একটি নোটিস

তারিখ: ০৩.০১.২০২৪ / স্থান: আসানসোল

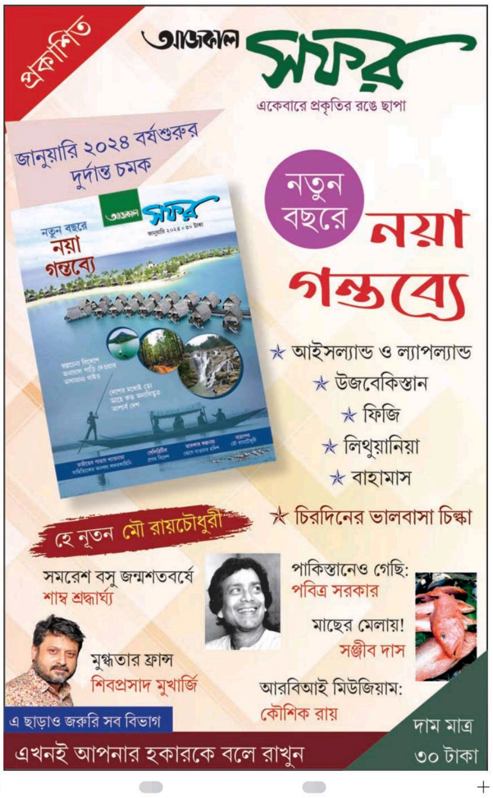অনুমোদিত আধিকারিক / ইন্ডিয়ান ব্যাঙ্ক