অ্যাম্বুল্যান্স পরিষেবা। সোনারপুরে। ছবি: প্রতিবেদক

এবার দুয়ারে প্রাণী চিকিৎসা

গৌতম চক্রবর্তী

সোনারপুরে 'দুয়ারে প্রাণী চিকিৎসা' পরিষেবায় অ্যাম্বুল্যান্স প্রকল্প চালু হল। আর গৃহপালিত প্রাণীদের নিয়ে চিকিৎসা পরিষেবা পেতে দূর–দূরান্ত থেকে ছুটে আসতে হবে না। সোনারপুরে চালু হয়েছে এই প্রকল্প। সোনারপুরের গ্রামে গ্রামে মানুষের দুয়ারে পৌঁছে যাচ্ছে এই প্রাণী চিকিৎসা পরিষেবা। সোনারপুর ব্লক প্রাণীসম্পদ বিকাশ বিভাগের পক্ষ থেকে ভ্রাম্যমাণ প্রাণী চিকিৎসা পরিষেবা চালু করা হয়েছে। ভ্রাম্যমাণ এই অ্যাম্বুল্যান্সে থাকছেন প্রাণী চিকিৎসক। থাকছেন নার্স ও প্রয়োজনীয় ওষুধ। গ্রামে গিয়ে প্রাণীদের বিভিন্ন ধরনের চিকিৎসা পরিষেবা দিচ্ছে এই ভ্রাম্যমাণ অ্যাম্বুল্যান্স। সম্প্রতি এর উদ্বোধন করা হয়। অনুষ্ঠানে উপস্থিত ছিলেন ব্লক সমষ্টি উন্নয়ন আধিকারিক সৌরভ ধল্ল, সোনারপুর পঞ্চায়েত সমিতির সভাপতি প্রবীর সরকার, স্থানীয় ব্লক প্রাণীসম্পদ উন্নয়ন আধিকারিক কৃষ্ণা মুখার্জি প্রমুখ। সোমবার এই ভ্রাম্যমাণ অ্যাম্বুল্যান্স উদ্বোধনের পরেই জগন্নাথপুরে প্রাণী স্বাস্থ্য পরীক্ষা শিবির অনুষ্ঠিত হয়। এছাড়াও এদিন বনহুগলি ১ গ্রাম পঞ্চায়েতের ডিঙেলপোতা ও সোনারপুর ২ পঞ্চায়েতের আড়াপাঁচেও 'দুয়ারে প্রাণী চিকিৎসা পরিষেবা' শিবির করা হয়েছে। সৌরভ ধল্ল জানান, মাসে প্রায় ২৪ দিন এই ভ্রাম্যমাণ প্রাণী চিকিৎসা পরিষেবা অ্যাম্বুল্যান্স ব্লকের বিভিন্ন গ্রাম পঞ্চায়েত এলাকায় ঘুরে প্রাণীদের চিকিৎসা পরিষেবা দেবে।

নবান্ন থেকে হরিপাল গ্রামীণ হাসপাতাল উদ্বোধন মমতার

আজকালের প্রতিবেদন

হুগলি, ২৬ এপ্রিল

হরিপালবাসীর বহু প্রতীক্ষার অবসান ঘটল। হরিপাল গ্রামীণ হাসপাতালকে ৩০ থেকে ১০০ শয্যায় উন্নীত করা হল। বুধবার নবান্ন সভাঘর থেকে হাসপাতাল আধুনিকীকরণের ভার্চুয়াল উদ্বোধন করেন রাজ্যের মুখ্যমন্ত্রী মমতা ব্যানার্জি। প্রকল্পটি বাস্তবায়নে ব্যয় হয়েছে মোট ৩৫ কোটি ২৪ লক্ষ ৩২ হাজার টাকা। এদিন হরিপাল গ্রামীণ হাসপাতালে আয়োজিত উদ্বোধনী অনুষ্ঠানে উপস্থিত ছিলেন হরিপালের বিধায়ক ডাঃ করবী মান্না, বিএমওএইচ মণিকুন্তলা হাজরা, বিডিও হরিপাল জয়ন্ত সাহা–সহ বিশিষ্ট ব্যক্তিবর্গ। হাসপাতালে আরও ৪ জন মেডিক্যাল অফিসার, স্বাস্থ্যকর্মী, টেকনিশিয়ান, ফিজিও থেরাপিস্ট– সহ মোট ৩৬ জনকে নিয়োগ করা হবে। বর্তমানে নার্সিং স্টাফ রয়েছেন ১৮ জন, মেডিক্যাল স্টাফ ৬ জন। এছাড়াও রয়েছেন আরও ৯ কর্মী ও কয়েকজন কর্মবন্ধু। এদিন হাসপাতালের বিএমওএইচ মণিকুন্তলা হাজরা জানিয়েছেন, ভবিষ্যতে এই হাসপাতালটিকে স্টেট জেনারেল হাসপাতাল হিসেবেও উন্নতিকরণ করা হতে পারে, সেই চিন্তাভাবনা করা হচ্ছে।

রুবি হাসপাতালের ২৮তম প্রতিষ্ঠা দিবসে দেওয়া হচ্ছে প্রিভিলেজ কার্ড। ছবি: আজকাল

বিশেষভাবে সক্ষম ৫০০ পড়ুয়ার হাতে স্বাস্থ্য কার্ড তুলে দিল রুবি

আজকালের প্রতিবেদন

২৮তম প্রতিষ্ঠা দিবসে বিশেষভাবে সক্ষমদের জন্য বিশেষ স্বাস্থ্য কার্ড (প্রিভিলেজ কার্ড) চালু করার উদ্যোগ নিল রুবি জেনারেল হসপিটাল। মানসিক স্বাস্থ্যের দিক থেকে যারা বিশেষভাবে সক্ষম সেইসব শিশু, কিশোর, কিশোরীরা হাসপাতালের ইনডোর ও ওপিডিতে একচেটিয়া সুবিধা পাবে এই কার্ডের মাধ্যমে। প্রথম ধাপে মনোবিকাশ কেন্দ্রের ৫০০ পড়ুয়ার হাতে এই প্রিভিলেজ কার্ড তুলে দেওয়া হয়। বিশেষভাবে সক্ষম শিশুদের পুনর্বাসনের এবং সচেতনতার কাজ ১৯৭৪ সাল থেকে করে চলেছে মনোবিকাশ কেন্দ্র। অটিস্টিক শিশুদের জন্য তাদের পৃথক ইউনিটও রয়েছে। ইএম বাইপাসে অবস্থিত এই মনোবিকাশ কেন্দ্রেই আয়োজিত হয় রুবির ২৮তম প্রতিষ্ঠা দিবসের অনুষ্ঠান। সেখানে উপস্থিত ছিলেন রুবির অধিকর্তা (চিকিৎসা সংক্রান্ত) ডাঃ ডি পি সমাদ্দার, ডেপুটি মেডিক্যাল ডিরেক্টর ডাঃ সুদেষ্ণা লাহিড়ী, চিফ জেনারেল ম্যানেজার (পরিচালনা) শুভাশিস দত্ত, মনোবিকাশ কেন্দ্রের প্রতিষ্ঠাতা ও চেয়ারপার্সন–এমিরেটাস ড. সারদা ফতেপুরিয়া, অধিকর্তা ড. অনামিকা সিনহা, সেন্টার ফর এডুকেশনের অধ্যক্ষ রিঙ্কু গায়েন প্রমুখ। অনুষ্ঠানের পরে মনোবিকাস কেন্দ্রের শিশু, অভিভাবক এবং শিক্ষকদের স্বাস্থ্য পরীক্ষা করা হয়। ১৯৯৫ সালের ২৫ এপ্রিল, তৎকালীন মুখ্যমন্ত্রী জ্যোতি বসু পূর্ব ভারতের প্রথম এই এনআরআই হাসপাতালের উদ্বোধন করেছিলেন। রুবি হাসপাতালটি ডাঃ কমল কে দত্ত প্রতিষ্ঠা করেন।

পিতামাতার বিচ্ছিন্নতা সচেতনতা দিবস উপলক্ষে একটি অনুষ্ঠানের আয়োজন করল আয়ুষ্মান। সহযোগিতায় রোটারি ক্লাব অফ ক্যালকাটা মিড–ওয়েস্ট। অনুষ্ঠানে ছিলেন মল্লার ঘোষ, অরিজিৎ মিত্র, দেবশঙ্কর হালদার, মল্লিকা ঘোষ, অশোক বিশ্বনাথন এবং অর্ণব বসু। কলকাতা প্রেস ক্লাবে। ছবি: তপন মুখার্জি

GOVERNMENT OF WEST BENGAL

বিজ্ঞপ্তি

ইন্ডিয়ান ইনস্টিটিউট অফ হ্যান্ডলুম টেকনোলজি, ফুলিয়া, নদীয়াতে ২০২৩-২৪ অ্যাকাডেমিক সেশনের জন্য তিন বছরের DHTT কোর্স এর (হ্যান্ডলুম অ্যান্ড টেক্সটাইল টেকনোলজিতে ডিপ্লোমা) প্রথম বর্ষ এবং দ্বিতীয় বর্ষে (পার্শ্বীয় প্রবেশের মাধ্যমে) ভর্তির জন্য প্রার্থী বাছাই করার জন্য পশ্চিমবঙ্গে বসবাসকারী ভারতীয় নাগরিকদের কাছ থেকে দরখাস্ত আহ্বান করা হয়েছে। আরো বিস্তারিত জানার জন্য,অনুগ্রহ করে

www.westbengalhandloom.org- এ লগ ইন করুন। আবেদনপত্র জমা দেওয়ার শেষ তারিখ ৩১.০৫.২০২৩।

অতিরিক্ত পরিচালক (প্রশাসন),
বস্ত্র অধিদপ্তর, পশ্চিমবঙ্গ সরকার

ICA-N235(3)/2023

GOVERNMENT OF WEST BENGAL

NO.865/C&F dt.25.04.23.

Applications are invited from registered NGOs / VCOs for setting up Consumer Assistance Bureaus in different District Commissions. For details, please log on to **www.wbconsumers.gov.in.** Contact person Shri Santanu Mukhopadhyay, Assistant Director(HQ), CA&FBP (9433018623). Applications are to be submitted by 10.05.23. (within 3 pm).**Sd/- Director, CA&FBP, Govt. of west Bengal**

ICA- N234(4)/2023

FEDERAL BANK
YOUR PERFECT BANKING PARTNER

Ghor Daur Choti Branch
Ghor Daur Choti, Sripally (po), Burdwan
Purba Bardhaman-713103 Email ID- gdc@federalbank.co.in Mobile- 8017157394

সংশ্লিস্ট সকল ও জনসাধারনের জ্ঞাতার্থে এতদ্বারা বিজ্ঞপ্তি জারি হচ্ছে যে, ফেডারেল ব্যাঙ্কের বর্ধমান শাখায় বন্ধকি গহনাসমূহের যার জন্য বারবার বিজ্ঞপ্তি সত্ত্বেও তার বকেয়া মেটানো হয়নি তা নিম্নোক্ত তারিখ অনুযায়ী ব্যক্তিগতভাবে বিক্রি হবে। এই বিজ্ঞপ্তি প্রকাশের পর ৮ দিনের মধ্যে ব্যক্তিগত বিক্রি হবে। খেলাপি স্বর্ণ গ্রাহকের নাম ও অ্যাকাউন্ট নম্বর নিম্নোক্তঃ-

MOLLA MEHEDI HASAN-20246400029265
ROJINA BEGAM- 20246400026881
SK MATAHAR-20246400027095
MANIRUL MANDAL- 20246400021593

স্থানঃ- বর্ধমান, তারিখ - ২৬.০৪.২৩ ম্যানেজার, ফেডারেল ব্যাঙ্ক লিঃ

যূকো বৈংক UCO BANK
(A Govt. of India Undertaking)

জোনাল অফিস, দুর্গাপুর,
আইনস্টাইন অ্যাভিনিউ, বি জোন, দুর্গাপুর,
জেলা– পশ্চিম বর্ধমান, পিন–৭১৩ ২০৫

প্রেমিসেস প্রয়োজন

ব্যাঙ্ক একতলায় ৮০০–১০০০ বর্গফুট কার্পেট এরিয়াযুক্ত প্রেমিসেস ভাড়ায় নিতে ইচ্ছুক। প্রেমিসেস নিম্নোক্ত স্থানে প্রয়োজন শাখা খোলার জন্য: গ্রাম ও পোঃ– বুদবুদ, ব্লক– গলসি ২, জেলা– পূর্ব বর্ধমান (পঃ বঃ)। বিশদ/কর্ম সংগ্রহ করা যাবে গ্রাম ও পোঃ– বুদবুদ, জেলা– বর্ধমান বা জোনাল অফিস, দুর্গাপুর, ২য়, ইউকো ব্যাঙ্ক স্টিল সিটি শাখা, আইনস্টাইন অ্যাভিনিউ, বি জোন, দুর্গাপুর–৭১৩ ২০৫ থেকে বা ব্যাঙ্কের ওয়েবসাইট **www.ucobank.in** থেকে ডাউনলোড করা যাবে। নির্ধারিত আকারে মুখবন্ধ খামে আবেদন জমা করার শেষ তারিখ: **১৫.০৫.২০২৩ বিকেল ৪.০০টা পর্যন্ত** যা জমা করতে হবে জোনাল অফিস দুর্গাপুরে। কোনও প্রশ্ন/বিশদের জন্য অনুগ্রহ করে যোগাযোগ করুন ব্রাঞ্চ ম্যানেজার শ্রী শৈলেন্দর কুমার, মোবাইল নং– ৯১৯৯১৬৭৬০৩।

তারিখ: ২৭.০৪.২০২৩ অ্যাসিস্ট্যান্ট জেনারেল ম্যানেজার এবং জোনাল হেড

ADITYA BIRLA CAPITAL
PROTECTING INVESTING FINANCING ADVISING
আদিত্য বিড়লা ফিনান্স লিমিটেড

রেজিস্টার্ড অফিস: ইন্ডিয়ান রেয়ন কম্পাউন্ড, ভেরাভল, গুজরাট–৩৬২২৬৬
ব্রাঞ্চ অফিস: রুম নং ৪০১, পঞ্চম তল, ক্যামাক স্কোয়্যার, ২৪, ক্যামাক স্ট্রিট, কলকাতা– ৭০০০১৬

পরিশিষ্ট IV-A
[রুল ৮(৬) এর সংস্থানসমূহ দ্রষ্টব্য]
স্থাবর সম্পত্তিসমূহ বিক্রির জন্য বিক্রয় বিজ্ঞপ্তি

সিকিউরিটি ইন্টারেস্ট (এনফোর্সমেন্ট) রুলস, ২০০২ এর রুল ৮(৬) এর সংস্থানসমূহ সহ পঠনীয় সিকিউরিটাইজেশন অ্যান্ড রিকনস্ট্রাকশন অফ ফিনান্সিয়াল অ্যাসেটস অ্যান্ড এনফোর্সমেন্ট অফ সিকিউরিটি ইন্টারেস্ট অ্যাক্ট, ২০০২ এর অধীনে স্থাবর পরিসম্পদ(সমূহ) বিক্রির জন্য ই–নিলাম বিক্রয় বিজ্ঞপ্তি।

এতদ্দ্বারা বিশেষত সংশ্লিষ্ট ঋণগ্রহীতা(গণ) এবং জনসাধারণের জ্ঞাতার্থে এই বিজ্ঞপ্তি জারি করা হচ্ছে যে, **টিআইএল লিমিটেড (ঋণগ্রহীতা), এর ডিরেক্টরগণের মাধ্যমে**–এর থেকে ৩১.০৫.২০২২ তারিখের ভিত্তিতে আদিত্য বিড়লা ফিনান্স লিমিটেড, সুরক্ষিত ঋণদাতার পাওনা বাবদ ₹৬,৩৯,৪৪,৮৫২.৪৬ **(ছয় কোটি উনচল্লিশ লক্ষ চুয়াল্লিশ হাজার আটশো বাহান্ন টাকা এবং ছেচল্লিশ পয়সা মাত্র)** পুনরুদ্ধারের জন্য আদিত্য বিড়লা ফিনান্স লিমিটেড, সুরক্ষিত ঋণদাতার কাছে বন্ধক রাখা/ দায়বদ্ধ করা এবং আদিত্য বিড়লা ফিনান্স লিমিটেড, সুরক্ষিত ঋণদাতার অনুমোদিত আধিকারিক দ্বারা বাস্তবিক দখল নেওয়া নিম্নলিখিত স্থাবর সম্পত্তি 'যেখানে আছে', 'যা কিছু আছে' এবং 'যেভাবে আছে' ভিত্তিতে **২ জুন, ২০২৩** তারিখে বিক্রি করা হবে।

সম্পত্তির নির্ধারিত সংরক্ষণ মূল্য হল **₹৬,৫৮,৪৩,৭৫০/– (ছয় কোটি আটান্ন লক্ষ তেতাল্লিশ হাজার সাতশো পঞ্চাশ টাকা মাত্র)** এবং **বায়না অর্থাঙ্ক হল ₹৬৫,৮৪,৩৭৫/– (পঁয়ষট্টি লক্ষ চুরাশি হাজার তিনশো পঁচাত্তর টাকা মাত্র)।**

স্থাবর সম্পত্তির বিবরণ

নিম্নোক্ত অফিস স্পেস নং ১–৫ এর অপরিহার্য সমগ্র পরিমাণ, প্রকৃত এরিয়া, দেওয়ালের এরিয়া ও সার্ভিস এরিয়ার সমানুপাতিক অংশ পরিমাণ অন্তর্ভুক্ত করে সুপার বিল্ট আপ এরিয়া প্রায় ৬১২৫ বর্গফুট, 'ঝাভের প্লাজা' নামক বহুতল বিল্ডিংয়ের অষ্টম তলে, তৎসহ ৯টি জমির ১৬০০ বর্গফুটের অবিভক্ত সমানুপাতিক অংশ পরিমাণ হিসেবে ১৯৫১ বর্গফুট, আর এস নং ১৫৬/২, প্লট নং ২২, নুঙ্গাবক্কম ভিলেজ (শহরের সীমার মধ্যে), ডোর নং ১এ, নুঙ্গাবক্কম হাই রোড, রেজিস্ট্রেশন সাব ডিস্ট্রিক্ট– সাউথ মাদ্রাজ, রেজিস্ট্রেশন ডিস্ট্রিক্ট– মাদ্রাজ সেন্ট্রাল। জমির চৌহদ্দি: উত্তর– মিঃ অরুণাচলমের স্বত্বাধীন সাইট; দক্ষিণ– কোদামবক্কম হাই রোড; পূর্ব– নুঙ্গাবক্কম হাই রোড; পশ্চিম– এস প্যাটেল ও অন্যদের স্বত্বাধীন প্লট।

বিক্রির বিশদ শর্ত ও নিয়মাবলির জন্য, অনুগ্রহ করে আদিত্য বিড়লা ফিনান্স লিমিটেড–এর ওয়েবসাইট অর্থাৎ, https://mortgagefinance.adityabirlacapital.com/ Pages/ Individual/ Properties-or-Auction-under-SARFAESI-Act.aspx বা https://sarfaesi.auctiontiger.net–তে দেওয়া লিঙ্ক দেখুন।

অনুমোদিত আধিকারিক
৫৯৬৯৪৬৪৬৭
৯৬৭৭৩১৭৭৭৯
আদিত্য বিড়লা ফিনান্স লিমিটেড

তারিখ: ২৬.০৪.২০২৩
স্থান: চেন্নাই/ কলকাতা

Government of West Bengal

অত্র জেলার খাতড়া এস.ডি.ও অফিসে বিভিন্ন ধরনের সামগ্রী সরবরাহ ও প্রতিস্থাপনের বিষয়ে বিভিন্ন অভিজ্ঞ এজেন্সির নিকট হতে ই-কোটেশ্ন মারফৎ দরপত্র আহ্বান করা হচ্ছে vide NIQ No. 01/V/NDC/Khatra SDO/SSM Of 2023-24। বিশদ বিবরণের জন্য www.wbtenders.gov.in, www.bankura.gov.in অথবা জেলা দপ্তরে যোগাযোগ করুন।

স্বাঃ/-
জেলা শিক্ষা আধিকারিক,
সমগ্র শিক্ষা মিশন, বাঁকুড়া।

Memo No. - 234(4)/ADV/DICO/BNK
Dt. 26.04.2023

Corrigendum Notice
Bishnupur Municipality

Chairman, Bishnupur Municipality uploaded corrigendum to NIQ No- 05/ BM/STORE-TUBEWELL/ 2023-2024 & Offline Quotation vide NIQ 06/BM/ HIRED VEHICLE/2022-2023 (2nd Call) regarding extension of bid submission end dates, for any further details please visit www.wbtenders.gov.in Municipal Website & office notice board.

Sd/-
Chairman,
Bishnupur Municipality

पंजाब नैशनल बैंक (भारत सरकार का उपक्रम)
pnb punjab national bank (Govt. of India Undertaking)
Oriental United

দখল বিজ্ঞপ্তি
(স্থাবর সম্পত্তির জন্য)
(অ্যানেক্সার–১৩ ক্রম–১০)

সার্কল অফিস, সস্ত্র ডিপার্টমেন্ট, পশ্চিম মেদিনীপুর
শহিদ ক্ষুদিরাম বোস রোড, বার্জ টাউন, মেদিনীপুর, পিন–৭২১ ১০১, পশ্চিমবঙ্গ, মেল আইডি : cs8294@pnb.co.in

যেহেতু,
পাঞ্জাব ন্যাশনাল ব্যাঙ্ক –এর অনুমোদিত আধিকারিকগণ সিকিউরিটি ইন্টারেস্ট (এনফোর্সমেন্ট) রুলস, ২০০২–এর রুল ৩ সহ পঠনীয় সিকিউরিটাইজেশন অ্যান্ড রিকনস্ট্রাকশন অফ ফিনান্সিয়াল অ্যাসেটস অ্যান্ড এনফোর্সমেন্ট অফ সিকিউরিটি ইন্টারেস্ট অ্যাক্ট, ২০০২–এর ১৩ ধারাধীনে অর্পিত ক্ষমতাবলে নিম্নোক্ত অ্যাকাউন্ট সম্পর্কিত ঋণগ্রহীতা(গণ)–এর প্রত্যেকের নামের পাশে উল্লিখিত তারিখ সংবলিত দাবি বিজ্ঞপ্তি জারি করেছিলেন যার মাধ্যমে উক্ত বিজ্ঞপ্তির/ বিজ্ঞপ্তি প্রাপ্তির তারিখ থেকে ৬০ দিনের মধ্যে ওই বিজ্ঞপ্তিতে প্রতিটি অ্যাকাউন্টের পাশে উল্লিখিত অর্থাঙ্ক আদায় দেওয়ার জন্য তাঁদের প্রতি আহ্বান জানানো হয়েছিল।
উক্ত ঋণগ্রহীতাগণ ওই বিজ্ঞপ্তিতে উল্লিখিত অর্থাঙ্ক আদায় দিতে ব্যর্থ হওয়ায় এতদ্দ্বারা বিশেষত ওই ঋণগ্রহীতা এবং জনসাধারণের জ্ঞাতার্থে জানানো যাচ্ছে যে, নিম্নস্বাক্ষরকারী সিকিউরিটি ইন্টারেস্ট এনফোর্সমেন্ট রুলস, ২০০২ এর রুল নং ৮ সহ পঠনীয় উক্ত অ্যাক্টের ১৩ ধারার (৪) নং উপধারা অনুযায়ী তাঁর ওপর অর্পিত ক্ষমতাবলে নিম্নে উল্লিখিত তারিখে নিম্নে বর্ণিত সম্পত্তির দখল নিয়েছেন।
বিশেষত ওই ঋণগ্রহীতা(গণ) এবং জনসাধারণকে এতদ্দ্বারা উক্ত সম্পত্তি(গুলি) নিয়ে কোনওরূপ লেনদেন না করার জন্য সতর্ক করা হচ্ছে এবং উক্ত সম্পত্তি(গুলি) নিয়ে কোনও প্রকার লেনদেন নিম্নে বর্ণিত অর্থাঙ্ক ও তার ওপর সুদ সমেত **পাঞ্জাব ন্যাশনাল ব্যাঙ্ক**–এর চার্জ সাপেক্ষ হবে।
উক্ত অ্যাক্টের ১৩ নং ধারার (৮) নং উপধারার সংস্থান অনুযায়ী প্রাপ্য মেয়াদের মধ্যে এই জামিনযুক্ত পরিসম্পদগুলি ছাড়ানোর ব্যবস্থা গ্রহণের জন্য সংশ্লিষ্ট ঋণগ্রহীতা(গণ)/ জামিনদারগণ/ বন্ধকদাতাগণের মনোযোগ আকর্ষণ করা হচ্ছে।

ক্রম নং	ক) শাখার নাম খ) অ্যাকাউন্টের নাম	বন্ধক রাখা স্থাবর সম্পত্তির বিবরণ	ক) দাবি বিজ্ঞপ্তির তারিখ খ) দখলের তারিখ গ) বকেয়া অর্থাঙ্ক
১.	**ক) ঝাড়গ্রাম শাখা** **খ) ভোলানাথ পাত্র (ঋণগ্রহীতা)** পিতা ধনঞ্জয় পাত্র **ধনঞ্জয় পাত্র** **(বন্ধকদাতা–কাম–ঋণগ্রহীতা)** পিতা শম্ভুনাথ পাত্র উভয়ের ঠিকানা: কাঁকো, পোঃ এবং থানা–ঝাড়গ্রাম, জেলা–ঝাড়গ্রাম, পিন–৭২১৫০৭।	**সম্পত্তি ১:** জমি এবং বাড়ির সমবন্ধক মৌজা–কাঁকো, জে এল নং ৩৮৩, প্লট নং ১১৫, খতিয়ান নং ১৪৭, থানা–বিনপুর, এরিয়া–০.৪২ একর বাস্তু, **মালিক শ্রী ধনঞ্জয় পাত্র,** নিবাস কাঁকো, পোঃ এবং থানা–ঝাড়গ্রাম, জেলা–ঝাড়গ্রাম, পিন–৭২১৫০৭, বিক্রয় দলিল নং I–২১৪৪ সন ১৯৯১, এডিএসআর–বিনপুর। **চৌহদ্দি:** উত্তর–বনমালি তওয়ারি, দক্ষিণ–পদ্ম লোচন পাত্র, পূর্ব–রাস্তা এবং পশ্চিম–বাণী সরকার। **সম্পত্তি ২ :** জমি এবং বাড়ির সমবন্ধক মৌজা–পাথরা, জে এল নং ৩৮৮, প্লট নং ৮৫, খতিয়ান নং ২৫৪, থানা–বিনপুর, এরিয়া–০.০২ একর বাস্তু, **মালিক শ্রী ধনঞ্জয় পাত্র,** নিবাস কাঁকো, পোঃ এবং থানা–ঝাড়গ্রাম, জেলা–ঝাড়গ্রাম, পিন–৭২১৫০৭, বিক্রয় দলিল নং I–১৫৫ সন ২০১০, এডিএসআর–বিনপুর। **চৌহদ্দি:** উত্তর–সদন অধিকারী, দক্ষিণ–রাস্তা, পূর্ব–স্বপন দে এর দোকান এবং পশ্চিম–কাশীনাথ অধিকারী।	ক) ০৪.০২.২০২৩ খ) ২১.০৪.২০২৩ গ) ₹২১,৫২,১৬৩.৮৭ এবং ৩১.০৫.২০২২ থেকে তার উপর সুদ সহ অন্যান্য খরচ।
২.	**ক) ঝাড়গ্রাম শাখা** **খ) সনৎ ঘোষ** **(বন্ধকদাতা–কাম–ঋণগ্রহীতা),** পিতা প্রয়াত সুধীর ঘোষ গ্রাম–যশপুর, পোঃ–আন্ধারিয়া, ঝাড়গ্রাম, পিন–৭২১৫০৪।	জমি এবং বাড়ির সমবন্ধক মৌজা–যশপুর, জে এল নং ৫২২, এল আর খতিয়ান নং ২০৯, আর এস এবং এলআর প্লট নং ২৫১, এরিয়া ৫ ডেসিমেল (বাস্তু), দান দলিল নং I–২০৪ সন ২০৯১ অনুসারে। এডিএসআর শিলদা, **মালিক শ্রী সনৎ ঘোষ,** পিতা প্রয়াত সুধীর ঘোষ, নিবাস গ্রাম–যশপুর, পোঃ–আন্ধারিয়া, ঝাড়গ্রাম, পিন–৭২১৫০৪। **চৌহদ্দি:** উত্তর–পুকুর, দক্ষিণ–রাস্তা, পূর্ব–শমল ঘোষের বাড়ি এবং পশ্চিম–চন্দন ঘোষের খালি জমি।	ক) ০৪.০২.২০২৩ খ) ২১.০৪.২০২৩ গ) ₹১৭,৫০,৪৭২.০০ এবং ৩০.০৬.২০২২ থেকে তার উপর সুদ সহ অন্যান্য খরচ।
৩	**ক) ঝাড়গ্রাম শাখা** **খ) পবিত্র কুমার শাসমল** **(বন্ধকদাতা কাম দেনদার),** **স্বত্বা– মেঃ শাসমল এন্টারপ্রাইজ,** পিতা প্রয়াত বৈদ্যনাথ শাসমল, নিবাস– রঘুনাথপুর, ঝাড়গ্রাম, পিন ৭২১৫০৭।	জমি ও বিল্ডিং সহ সম্পত্তির অপরিহার্য সমগ্র পরিমাণ যার স্থিতি ও বিবরণ: মৌজা–জঙ্গল খাস, জে এল ৩৯৫, আর এস প্লট নং ১৭১৯, সংশোধিত প্লট নং ৩৫৪৭, আর এস খতিয়ান নং ৩৯৪, সংশোধিত খতিয়ান নং ৩০৬৭, হোল্ডিং নং ৯৯৩/৭১৬, ওয়ার্ড নং ১২, পোঃ ও থানা ঝাড়গ্রাম, জেলা ঝাড়গ্রাম, পিন ৭২১৫০৭, মাপ ৩.৪০ ডেসিমেল, **মালিক– শ্রী পবিত্র কুমার শাসমল**, পিতা প্রয়াত বৈদ্যনাথ শাসমল, নিবাস– রঘুনাথপুর, ঝাড়গ্রাম, পিন ৭২১৫০৭। এসআর– ঝাড়গ্রামে নিবন্ধীকৃত ১৯৮৫র দলিল নং আই ১৩৮২ অনুযায়ী। **সীমানা**– উত্তর: আলো হাঁসদার বাড়ি, দক্ষিণ: প্রদীপ মাহাতা ও বিশ্বেশ্বর গোস্বামীর বাড়ি, পূর্ব: ফটিক দাসের বাড়ি, পশ্চিম: অপূর্ব শাসমলের বাড়ি।	০৪.০২.২০২৩ ২১.০৪.২০২৩ ₹২১,০০,২৬২.০৬ ও ৩১.০৫.২০২২ থেকে অপ্রযুক্ত সুদ ও অন্যান্য খরচাপাতি
৪	**ক) ঝাড়গ্রাম শাখা** **খ) রোহিত মন্ডল (দেনদার),** **স্বত্বা– মেঃ শ্রীহরি কৃষি ভান্ডার,** **হরিপদ মন্ডল (বন্ধকদাতা),** **উভয়ের নিবাস**– পাথরঘাটা, পোঃ তিলাবনি, ঝাড়গ্রাম, পিন ৭২১৫০৪।	জমি ও বিল্ডিং সহ সম্পত্তির অপরিহার্য সমগ্র পরিমাণ যার স্থিতি ও বিবরণ: মৌজা– পাথরঘাটা, জে এল ৫৫৩, আর এস খতিয়ান নং ২/২, ২৩, সংশোধিত খতিয়ান নং ২৫৩, প্লট নং ১৫৩, ১৫৬, ১৫৭, ১৬০, ১৬১, পোঃ তিলাবনি, জেলা ঝাড়গ্রাম, মাপ ৭ ডেসিমেল বাস্তু। **মালিক– শ্রী হরিপদ মন্ডল,** পিতা প্রফুল্ল মন্ডল, নিবাস– পাথরঘাটা, পোঃ তিলাবনি, থানা লালগড়, ঝাড়গ্রাম, পিন ৭২১৫০৪। এডিএসআর– ঝাড়গ্রামে নিবন্ধীকৃত ১৯৮১র দান দলিল নং আই ৪৭৫২ অনুযায়ী। **সীমানা**– উত্তর: রাস্তা, দক্ষিণ: ফটিক প্রতিহার, পূর্ব: নরসিংহ মন্ডল, পশ্চিম: দীনবন্ধু মন্ডল।	১৬.০২.২০২৩ ২৫.০৪.২০২৩ ₹১৫,১৭,৪৬৩.৭৫ ও ৩১.০৭.২০২২ থেকে অপ্রযুক্ত সুদ ও অন্যান্য খরচাপাতি

তারিখ: ২৭.০৪.২০২৩
স্থান: কলকাতা

অনুমোদিত আধিকারিক
পাঞ্জাব ন্যাশনাল ব্যাঙ্ক

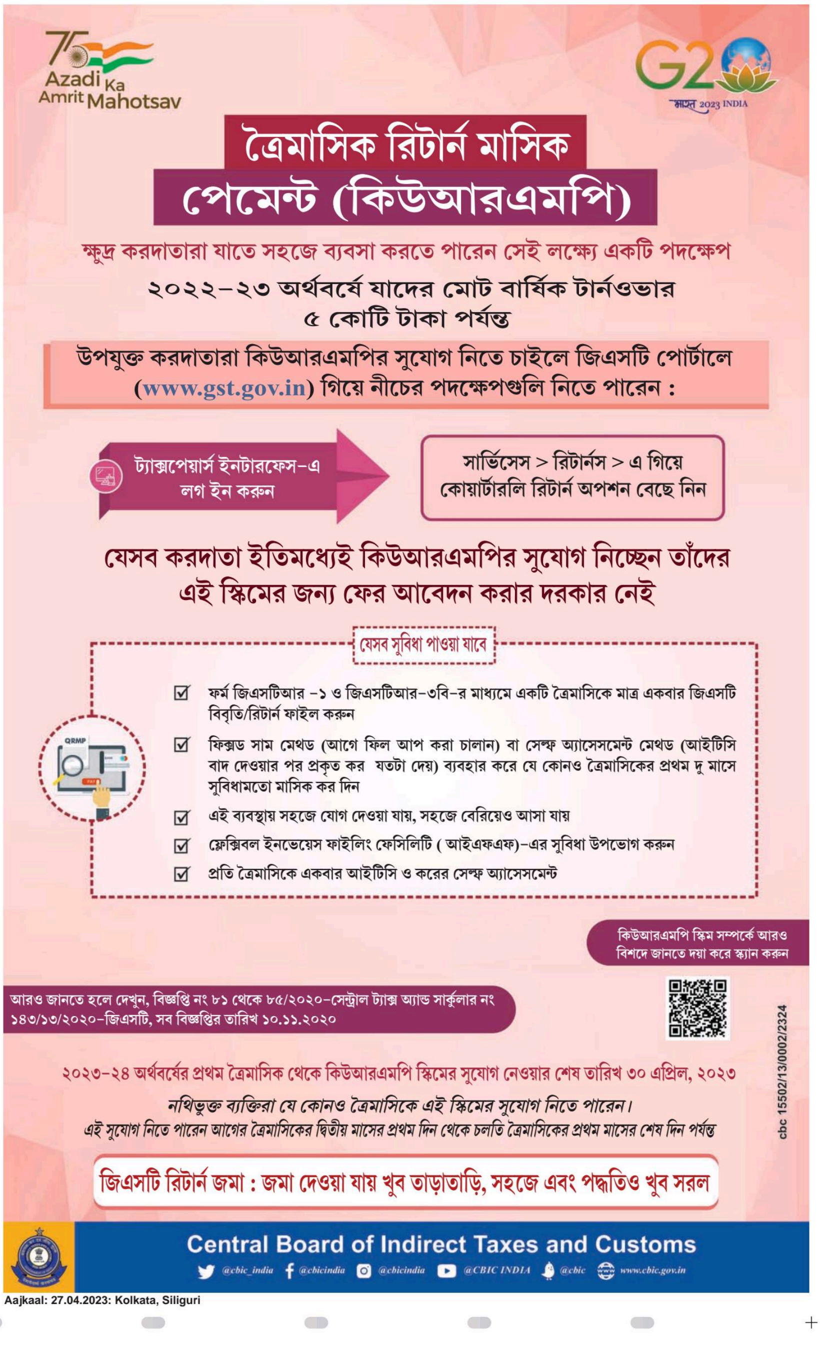

Azadi Ka Amrit Mahotsav

G20 भारत 2023 INDIA

ত্রৈমাসিক রিটার্ন মাসিক পেমেন্ট (কিউআরএমপি)

ক্ষুদ্র করদাতারা যাতে সহজে ব্যবসা করতে পারেন সেই লক্ষ্যে একটি পদক্ষেপ

২০২২–২৩ অর্থবর্ষে যাদের মোট বার্ষিক টার্নওভার ৫ কোটি টাকা পর্যন্ত

উপযুক্ত করদাতারা কিউআরএমপির সুযোগ নিতে চাইলে জিএসটি পোর্টালে (www.gst.gov.in) গিয়ে নীচের পদক্ষেপগুলি নিতে পারেন :

ট্যাক্সপেয়ার্স ইনটারফেস–এ লগ ইন করুন

সার্ভিসেস > রিটার্নস > এ গিয়ে কোয়ার্টারলি রিটার্ন অপশন বেছে নিন

যেসব করদাতা ইতিমধ্যেই কিউআরএমপির সুযোগ নিচ্ছেন তাঁদের এই স্কিমের জন্য ফের আবেদন করার দরকার নেই

যেসব সুবিধা পাওয়া যাবে

☑ ফর্ম জিএসটিআর –১ ও জিএসটিআর–৩বি–র মাধ্যমে একটি ত্রৈমাসিকে মাত্র একবার জিএসটি বিবৃতি/রিটার্ন ফাইল করুন
☑ ফিক্সড সাম মেথড (আগে ফিল আপ করা চালান) বা সেল্ফ অ্যাসেসমেন্ট মেথড (আইটিসি বাদ দেওয়ার পর প্রকৃত কর যতটা দেয়) ব্যবহার করে যে কোনও ত্রৈমাসিকের প্রথম দু মাসে সুবিধামতো মাসিক কর দিন
☑ এই ব্যবস্থায় সহজে যোগ দেওয়া যায়, সহজে বেরিয়েও আসা যায়
☑ ফ্লেক্সিবল ইনভেয়েস ফাইলিং ফেসিলিটি (আইএফএফ)–এর সুবিধা উপভোগ করুন
☑ প্রতি ত্রৈমাসিকে একবার আইটিসি ও করের সেল্ফ অ্যাসেসমেন্ট

কিউআরএমপি স্কিম সম্পর্কে আরও বিশদে জানতে দয়া করে স্ক্যান করুন

আরও জানতে হলে দেখুন, বিজ্ঞপ্তি নং ৮১ থেকে ৮৫/২০২০–সেন্ট্রাল ট্যাক্স অ্যান্ড সার্কুলার নং ১৪৩/১৩/২০২০–জিএসটি, সব বিজ্ঞপ্তির তারিখ ১০.১১.২০২০

২০২৩–২৪ অর্থবর্ষের প্রথম ত্রৈমাসিক থেকে কিউআরএমপি স্কিমের সুযোগ নেওয়ার শেষ তারিখ ৩০ এপ্রিল, ২০২৩

নথিভুক্ত ব্যক্তিরা যে কোনও ত্রৈমাসিকে এই স্কিমের সুযোগ নিতে পারেন।
এই সুযোগ নিতে পারেন আগের ত্রৈমাসিকের দ্বিতীয় মাসের প্রথম দিন থেকে চলতি ত্রৈমাসিকের প্রথম মাসের শেষ দিন পর্যন্ত

জিএসটি রিটার্ন জমা : জমা দেওয়া যায় খুব তাড়াতাড়ি, সহজে এবং পদ্ধতিও খুব সরল

cbc 15502/13/0002/2324

Central Board of Indirect Taxes and Customs
@cbic_india @cbicindia @cbicindia @CBIC INDIA @cbic www.cbic.gov.in

Aajkaal: 27.04.2023: Kolkata, Siliguri